Stadt Zürich
Tiefbauamt

Vorprojekt

Bahnhof Seebach - Oberfläche TAZ

Bahnhofbereich

Auflageplan gemäss §13 StrG

Situation 1 : 200

Projektiert durch **Stadt Zürich** Tiefbauamt Planung + Projektierung, TPA Werdmühleplatz 3, 8001 Zürich Telefon 044 412 42 12		Ausfertigung für		
Bearb. / Gepr. LUF / ZEA	Datum 24.09.2024	Format 30 / 252	TAZ Bau - Nr. 22065	Plan - Nr. 22065-41
TAZ Projektleitung KOC / ERM		Dateipfad G:\TPA-Projekte\22065 Bahnhof Seebach\02_Vorprojekt\ §13\22065-41_VP-Sit-200_§13-Planauflage.dgn		

Von Direktorin genehmigt, TAZ Projektleitung: Erdogan Melike

Digital signiert von Erdogan Melike
DN: cn=Erdogan Melike, email=melike.erdogan@zuerich.ch
Datum: 2024.10.10 11:23:40 +02'00'

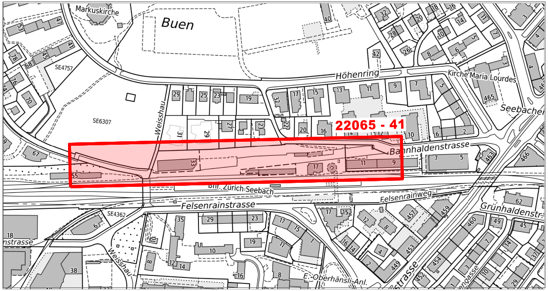
Markuskirche
Buen
SE4757
SE6307
Höhenring
Kirche Maria Lourdes
Seebache
Weisshau
22065 - 41
Bahnhaldenstrasse
Bhf. Zürich-Seebach
Felsenrainweg
Felsenrainstrasse
SE4362
Grünhaldenstr.
E.-Oberhänsli-Anl.

Legende	*Bestehend*	Projektiert
Strassenflächen		🟨
Fussgängerflächen		🟪
Pflästerung	▨	▨
Sickerungsfähiger Belag		▦
Gebäude	■	■
Grünflächen / Rabatten		🟩
Chaussierung / Schotterrasen		▒
Baum / Baumkranz	◌ ◌	◌ ◌
Baumschutzsystem "Arbos"		◎
Mauern, Treppen		
öffentliche Beleuchtung (ö.B.)	⊗ ⊗ ⊗	
Zentrale Parkuhr (ZPU)	▪ ZPU	▪ ZPU
Verkehrstafel (VKT)	• VKT	• VKT
Zweiradparkplatz		
Pfosten	• Pf.	
Verteilkabine DAV / ewz	VS	VS
Private Zufahrt / Wegfahrt	► ◄ ►	
Hauseingang (HEG)	△ HEG	
Grenzpunkte / Grenzlinien		
Randstein	—	—
Randsteinabsenkungen		
Bundstein	- - - - - - - - -	- - - - - - - - -
Bord- und Wasserstein	= = = = = = = = =	= = = = = = = = =
Stellplatte	—	—
Belagsrampe		
kein Vortritt	▽▽▽▽▽▽▽▽▽▽	
Parkplatz öffentlich (P-weiss/P-blau) Parkplatz privat (PP / P-Privat)	P P P P P P PP PP PP	P P P P P P PP PP PP
Belagsgrenze		....

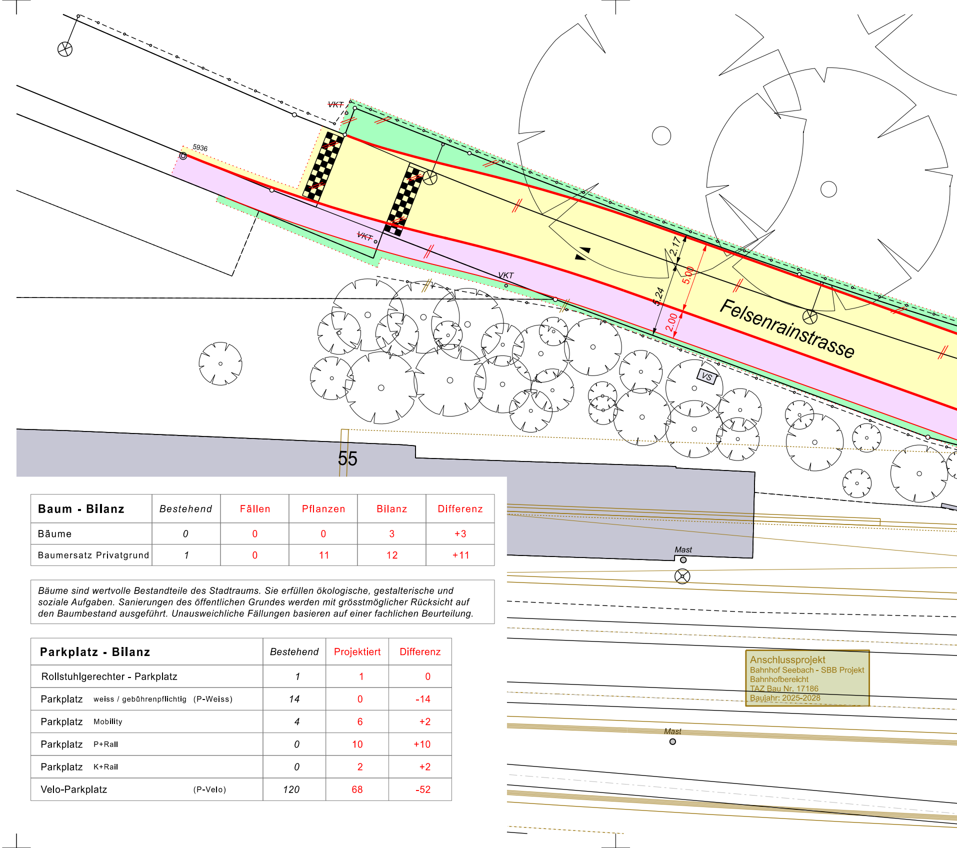
VKT
5936
VKT
VKT
2.17
5.00
5.24
2.00
Felsenrainstrasse
VS
55
Mast
Mast
Anschlussprojekt
Bahnhof Seebach - SBB Projekt
Bahnhofbereicht
TAZ Bau Nr. 17186
Baujahr: 2025-2028

Baum - Bilanz	*Bestehend*	Fällen	Pflanzen	Bilanz	Differenz
Bäume	*0*	0	0	3	+3
Baumersatz Privatgrund	*1*	0	11	12	+11

Bäume sind wertvolle Bestandteile des Stadtraums. Sie erfüllen ökologische, gestalterische und soziale Aufgaben. Sanierungen des öffentlichen Grundes werden mit grösstmöglicher Rücksicht auf den Baumbestand ausgeführt. Unausweichliche Fällungen basieren auf einer fachlichen Beurteilung.

Parkplatz - Bilanz	*Bestehend*	Projektiert	Differenz
Rollstuhlgerechter - Parkplatz	*1*	1	0
Parkplatz weiss / gebührenpflichtig (P-Weiss)	*14*	0	-14
Parkplatz Mobility	*4*	6	+2
Parkplatz P+Rail	*0*	10	+10
Parkplatz K+Rail	*0*	2	+2
Velo-Parkplatz (P-Velo)	*120*	68	-52

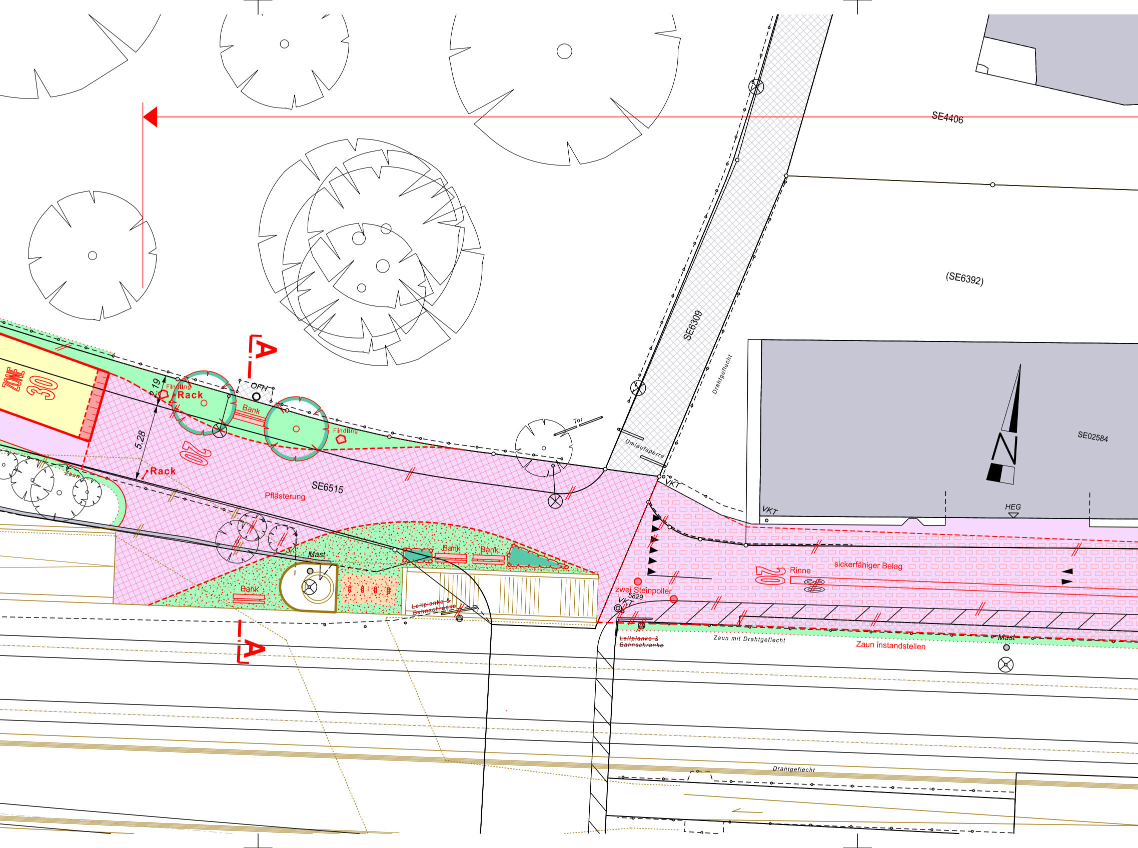
SE4406
(SE6392)
SE6309
Drahtgeflecht
SE02584
N
HEG
VKT
Tor
Umlaufsperre
VKT
A
OFH
Findling
Rack
Bank
Findling
2.19
5.28
ZONE 30
20
Rack
Zaun
Pflästerung
SE6515
Mast
Bank
Bank
Bank
~~Leitplanke & Bahnschranke~~
zwei Steinpoller
5829
VKT
20
Rinne
30
sickerfähiger Belag
~~Leitplanke & Bahnschranke~~
Zaun mit Drahtgeflecht
Zaun instandstellen
Mast
A
Drahtgeflecht

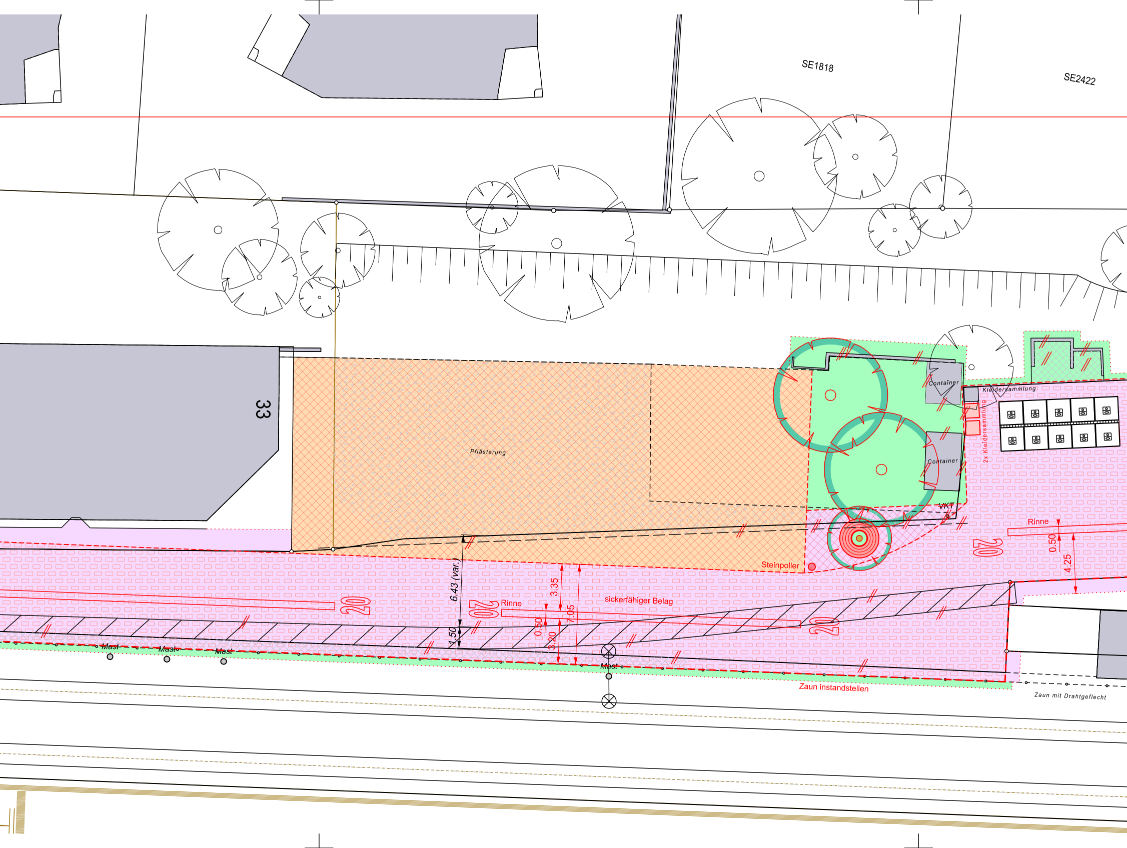
SE1818
SE2422
33
Pflästerung
Container
Kleidersammlung
2x Kleidersammlung
Container
VKT
Rinne
0.50
4.25
20
Steinpoller
6.43 (var.)
3.35
7.05
sickerfähiger Belag
20
Rinne
20
0.50
3.20
20
1.50
Mast
Mast
Mast
Mast
Zaun instandstellen
Zaun mit Drahtgeflecht

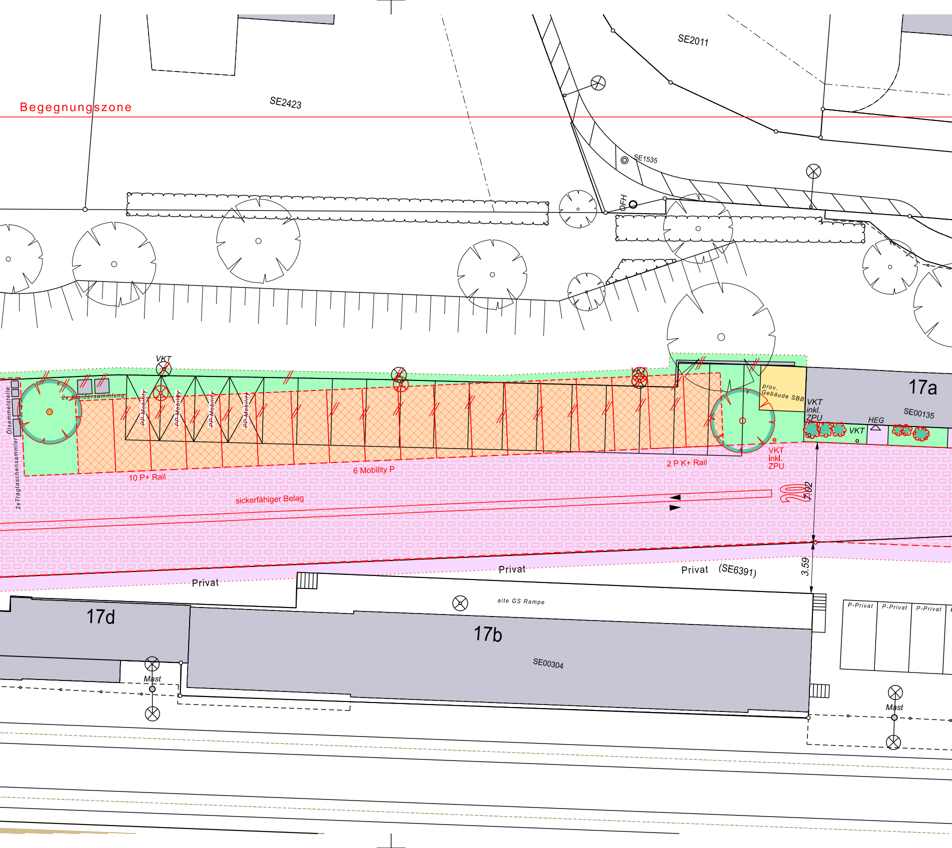
Begegnungszone
SE2423
SE2011
SE1535
OFH
VKT
~~2x Kleidersammlung~~
~~PP Mobility~~
~~PP Mobility~~
~~PP Mobility~~
~~PP Mobility~~
Ölsammelstelle
2xTragtaschensammler
10 P+ Rail
6 Mobility P
2 P K+ Rail
sickerfähiger Belag
prov. Gebäude SBB
VKT inkl. ZPU
VKT inkl. ZPU
VKT
HEG
17a
SE00135
20
7.02
3.59
Privat
Privat
Privat
(SE6391)
17d
17b
SE00304
alte GS Rampe
Mast
Mast
P-Privat
P-Privat
P-Privat

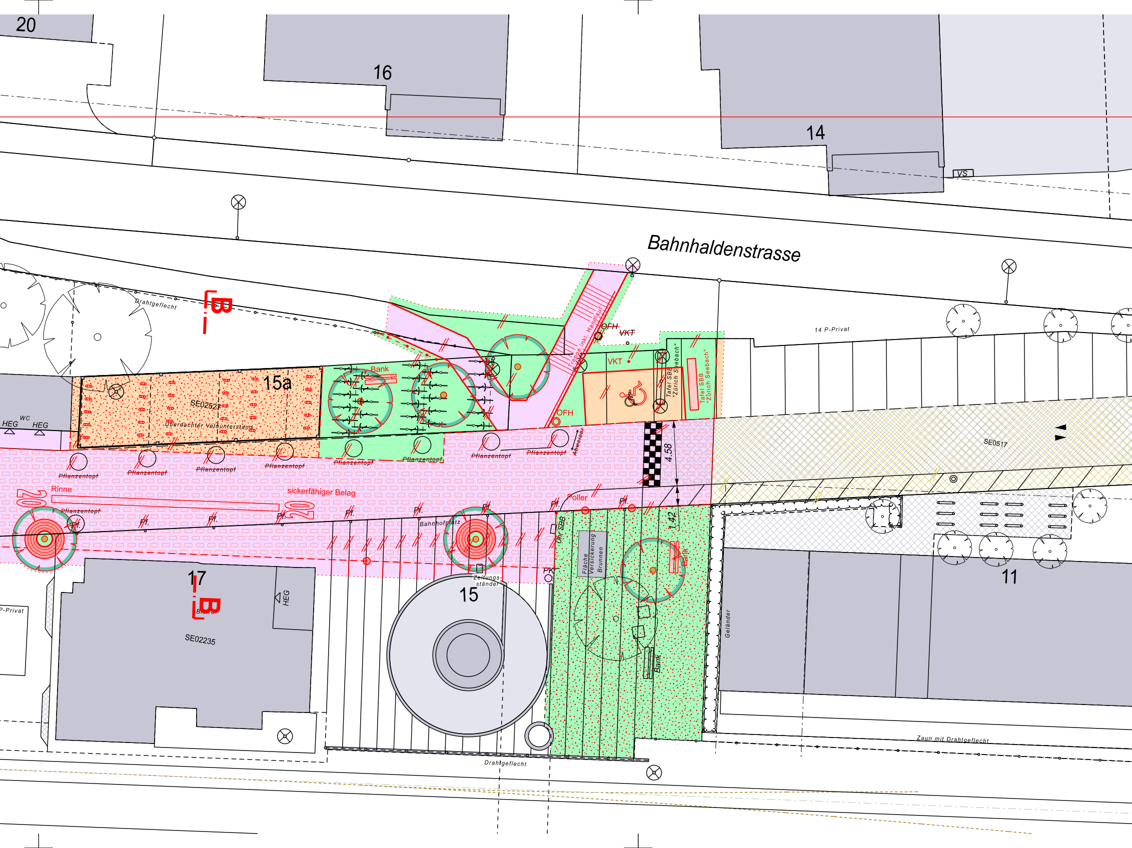
20
16
14
VS
Bahnhaldenstrasse
Drahtgeflecht
B
15a
SE02527
überdachter Velounterstand
WC
HEG
HEG
Bank
Treppe inkl. Handlauf
OFH
VKT
VKT
OFH
Tafel SBB "Zürich Seebach"
Tafel SBB "Zürich Seebach"
14 P-Privat
SE0517
Pflanzentopf
Pflanzentopf
Pflanzentopf
Pflanzentopf
Pflanzentopf
Pflanzentopf
Pflanzentopf
Pflanzentopf
Pflanzentopf
Abwasser
4.58
Rinne
20
sickerfähiger Belag
20
Pflanzentopf
Pf.
Pf.
Pf.
Pf.
Pf.
Pf.
Pf.
Pf.
Pf.
Poller
1.42
Uhr SBB
Bahnhofplatz
Fläche Versickerung Brunnen
Bank
Bank
17
B
Büro
SE02235
HEG
P-Privat
15
Zeitungsständer
PK
Geländer
11
Zaun mit Drahtgeflecht
Drahtgeflecht

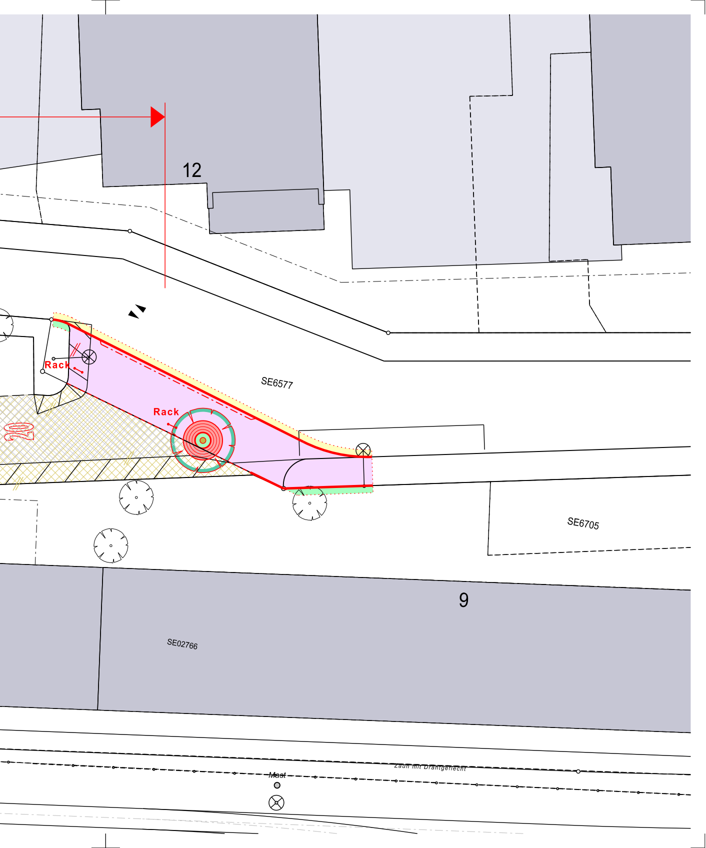
12
SE6577
Rack
Rack
20
SE6705
9
SE02766
Zaun mit Drahtgeflecht
Mast